ЗДЕСЬ ТЫЛ БЫЛ ФРОНТОМ

Автор: Ткачук Вероника,
ученица 5 класса
МАОУ Слобода-Бешкильская СОШ
Исетского района Тюменской области

Слобода-Бешкиль - 2015

ПРОБЛЕМА:

Мы опросили ребят из нашего класса.

Результаты были следующие:

- «Чем занимались односельчане (старики, дети и женщины) в годы войны» ответили «Не знаю» - 66 %;
- Знаете ли вы, что участников трудового фронта в годы войны награждали орденами и медалями? Ответили «Нет» - 30 %.
- Есть у вас родные, награждённые в годы войны? Ответили «Нет» - 62 %.
- Каких наград удостоены односельчане или ваши родные? Ответили «Нет» - 86 %.

ЦЕЛЬ РАБОТЫ:
ВЫЯСНИТЬ, КАКОЙ ВКЛАД ВНЕСЛИ ОДНОСЕЛЬЧАНЕ В ПОБЕДУ В ГОДЫ ВЕЛИКОЙ ОТЕЧЕСТВЕННОЙ ВОЙНЫ.

Задачи:

- Найти материал по проблеме;
- Выяснить, чем занимались односельчане в тылу;
- Как трудились и ради чего;
- Какие награды получали за свой труд.

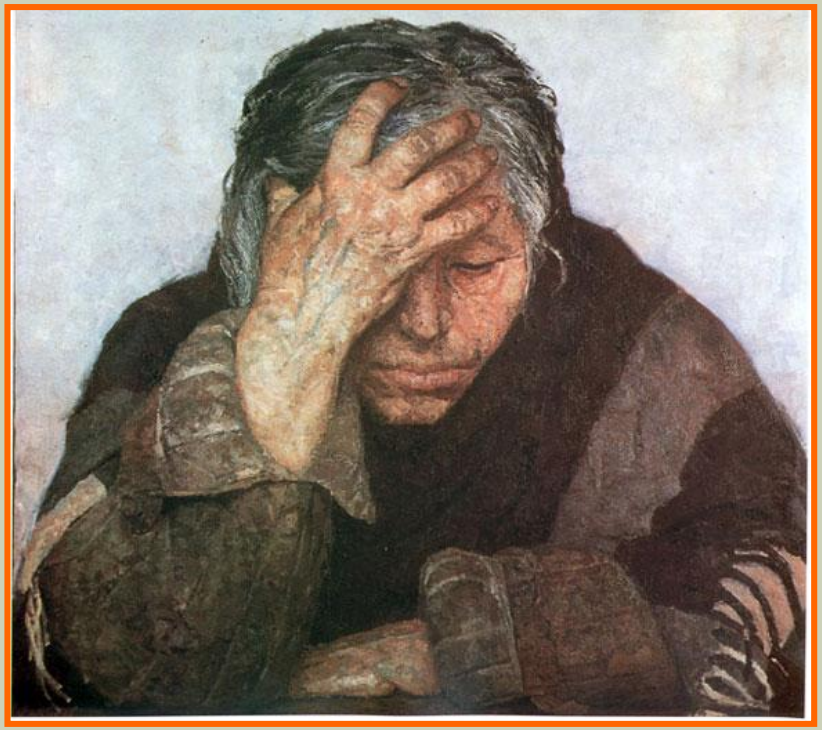

ОБЪЕКТ ИССЛЕДОВАНИЯ: ВОЕННОЕ ВРЕМЯ.

ПРЕДМЕТ ИССЛЕДОВАНИЯ: ИСТОРИИ ОДНОСЕЛЬЧАН.

МЕТОДЫ РАБОТЫ:

- Теоретический метод (изучение терминологического аппарата темы);
- Практический метод (опрос информантов, анкетирование);
- Описательный метод (он представлен рядом приёмов сбора материала, записи его).
- Поисковый метод.

ПЕРВЫЙ ЭТАП РАБОТЫ

- мы выбрали материал по проблеме.
- изучили его,
- систематизировали,
- выбрали нужный.

ВТОРОЙ ЭТАП РАБОТЫ

вопросы для информантов:

- Какая ваша была семья?
- Сколько лет вам было в годы войны?
- Где были и чем занимались ваши родители в войну?
- Кем вы работали или чем занимались во время войны?
- Чем помогали фронту?
- Какие награды имеете?

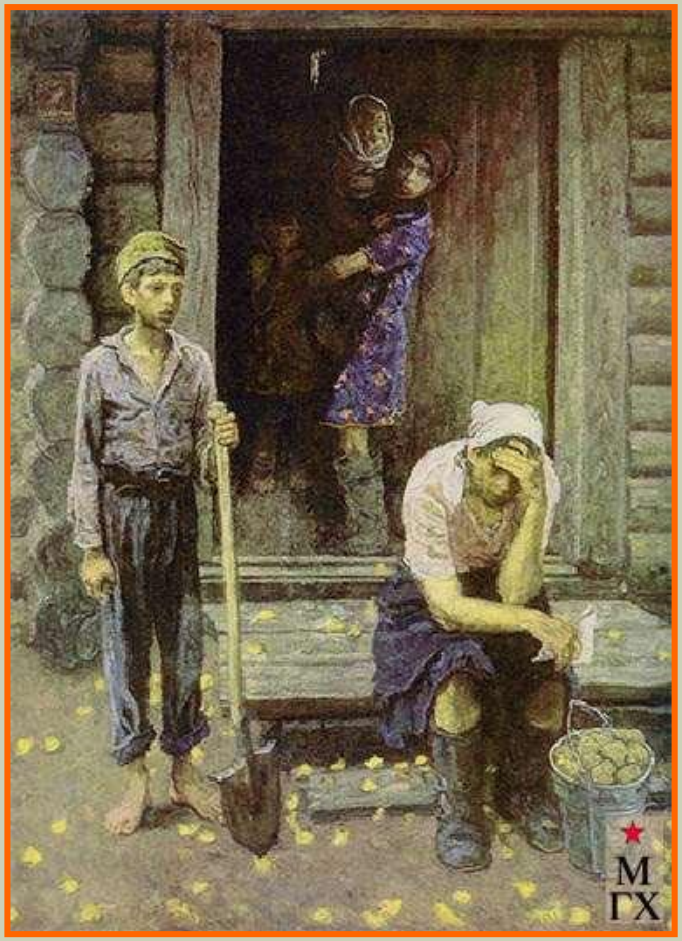

ТРАКТОРИСТКИ

Черепанова
Евдокия

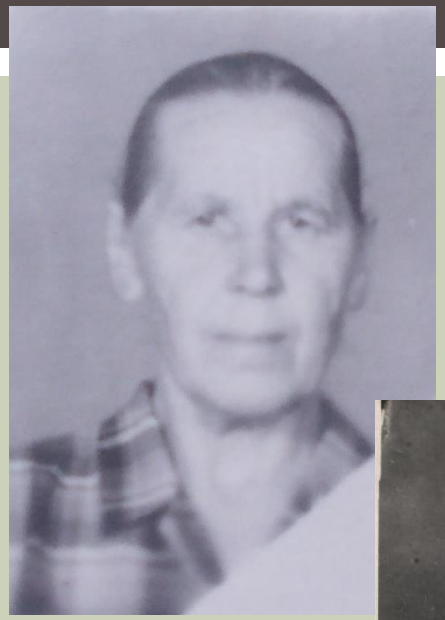

Зубарева
Августа

Старцева Васса

Зубарева Евдокия

ДАННЫЕ РАЙОННОГО АРХИВА

- **колхоз «Серп и молот»** - работало **79 человек**, награждённых медалью «За доблестный труд в годы Великой Отечественной войны 1941-1945 гг.» **45 человек.**
- **колхозе «Животновод»** работало **135 человек**, награждённых – **47;**
- **колхоз «Прогресс»** работало **110 человек**, награждённых – **9.**

КОЖЕВНИКОВ МАРК ЛАВРЕНТЬЕВИЧ

- В колхозе были фондовые лошади, их готовили для фронта.
- Работал в рыболовецкой артели. Рыбу отправляли в райпотребсоюз, а там на фронт.

ЯКОВЛЕВ ВАСИЛИЙ АНДРЕЕВИЧ

- В войну с 1942 года отправили 120 фондовых коней.
- На фронт отправляли яйца, шерсть, мясо.
- Был военный налог – три тысячи рублей на год. Это тоже была помощь фронту.

ВЕТЕРАНЫ ТЫЛА

Трунёва Агафья Васильевна

- Работали на ферме.
- Поили коров, черпая воду из колодцев.
- Весной боронили на быках поля,
- Пололи огороды.
- Осенью собирали колосья, помогали колхозу, чем могли.

Новиков Георгий Михайлович

- Сначала пошёл учиться в ФЗУ (фабрично-заводское училище)
- Потом помогал колхозу.

ВЫВОД

- Помогали фронту хлебом;
- Заготавливали для фронта рыбу;
- Растили фондовых лошадей;
- Вязали для воинов носки, варежки и тёплые вещи;
- Посылали на фронт махорку;
- Сдавали государству шерсть, яйца, мясо.